



COMPANY INTRODUCTION

Contents contained in this presentation are considered privileged and confidential information. Communications. Any reproduction of this presentation without the consent of the Grimm Co, Ltd., is strictly prohibited.

T 02 6925 3933 ~ 4 F 02 6925 3412 U www.thegrimm.kr

for
successful
project

브랜드전략을 기초로 한 비즈니스전략 실행 전문집단

include strategy



1
branding
strategy

2
business
strategy



Looking for Alice

나(BRAND)를 찾아 떠나는 여행

루이스캐롤의 '이상한나라의앨리스'에서앨리스는 끊임없이 변화하는 자신의 몸(어느 순간에는 작아졌다 커졌다를 반복)이 결국 자신을 다른 이들에게 증명하는 존재적 가치와 정체성을 보여주는 매개라는 것을 우화적으로 이야기하였습니다. 계속 외모가 변화하는 앨리스에게 마주치는 모든 이들은 끊임없이 질문을 던집니다. "너는 누구니?" 처음에는 자신 있게 "제 이름은 앨리스예요" 라고 답변하지만 계속되는 변화 속에 그녀 스스로 정체성을 잃어버리고 "저도 제 자신이 누군지 모르겠어요" 라는 답변을 하기 에 이릅니다.

앨리스는 많은 여행을 통해 결국 이원화된 자신이 아니라 자아와 신체가 일체화 될 때 정체성을 되찾게 됩니다.

현대의 비즈니스 또한 마찬가지입니다. 급변하는 비즈니스 환경 속에서 클라이언트들은 고객과 대중들에게 저마다의 차별성을 부각시키기를 원합니다. 그러나 눈만 뜨면 무수히 쏟아져 나오는 광고와 프로모션 속에서 다름을 강조하기란 결코 쉬운 일이 아닙니다. 해당 프로젝트의 비즈니스 목적과 브랜드 정체성을 바로 세우는 것이 가장 중요합니다. 더그림은 일관된 목소리로 사업의 전략에서 실행에 이르기까지 고객의 브랜드를 기반으로 한 차별성(SMP Single Minded Proposition)과 크리에이티브로 시장에서의 기회를 창출해 드리겠습니다.

사업분야 | 디자인 기획 및 제작 행사 및 전시 대행 광고물 제작 등

주 소 | 서울시 서초구 동작대로 186, 신흥빌딩 3층

설립년도 | 2013년 07월

대 표 | 류 정 훈

who are we?

(주)더그림

끊임없이 변화하는 마케팅환경 속에서 Client와
고객의 Needs를 빠르게 이해하고, 노하우와 전문성을
 바탕으로 사업에 대한 현실적인 그림을 그려주는 파트너

사업분야 | 디자인기획및제작행사및전시대행광고물제작등
주 소 | 서울시 서초구동작대로 186, 신흥빌딩 3층
설립년도 | 2013년 07월
대 표 | 류 정 훈

organization

분야별 전문성과 탄력적 운영을 강화한 조직구성
총 28명(정규직:26명/계약직:4명)

| the grimm Creative Company | | |
|---------------------------------|------|---|
| 사업총괄, 관리운영 | | 4명 |
| (주)Apes Design 디자인실 | 7명 | |
| 그래픽팀 | (3명) | |
| 스페이스팀 | (4명) | |
| Planning Department 기획/운영본부 | 3명 | Operating Department 운영/실행 9명 |
| 기획제작1팀 | (3명) | 운영1팀 (4명) |
| Marketing Department 마케팅부 | 1명 | 운영2팀 (5명) |
| 홍보마케팅 | (1명) | Communication Department 커뮤니케이션부 4명 |
| | | 브랜드/홍보팀 (4명) |

History

- 2018 10월 M glass & T booth 사업부 신설
- 9월 ISO 9001 인증 획득 (전시 및 광고)
- 2017 12월 산업디자인 전문회사 신고확인증 등록
- 7월 디자인실 별도법인 설립 주)APES COMPANY
- 2016 5월 한국 MICE협회 정회원
- 6월 벤처기업인증
- 2015 5월 기업부설연구소 설립(디자인연구소)
- 4월 직접생산능력증명: 전시 및 행사대행
- 2014 7월 디자인실 개편
- 4월 기획본부 2Team신설
- 1월 조립형 무대 T-Stage개발
- 2013 10월 행사전문 기획, 운영팀 신설
- 8월 디자인팀 신설
- 7월 법인설립

the grimm strength?

강력한 Designing과 Branding을 바탕으로
프로젝트에 적합한 최적의 크리에이티브를 제공합니다

각종 행사, 전시회, 공연, 이벤트 등의 다양한 경험을 바탕으로
체계적인 마케팅서비스를 제공합니다.
또한, 해당 프로젝트에 필요한 다양한 분야의 협력시스템을 구축함으로
기획부터 현장 실행까지 높은 퀄리티의 안정성과 성공을 보장합니다.

work area

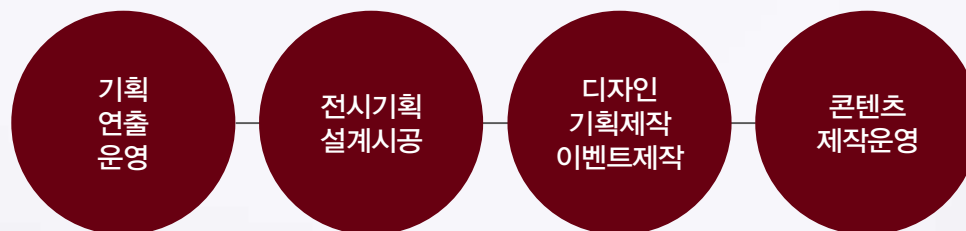

work area

DESIGN SERVICE

Logo, illustration, Symbol, Emblem, Editorial, Product Design..

브랜드개발: 로고 및 심볼, 엠블럼 등

편집 디자인: 애뉴얼리포트, 지속가능보고서, 초청장, 브로셔 및 리플렛

북 디자인: 프로그램북, 매거진, 출판관련

행사관련 디자인: 키비주얼, 어플리케이션디자인, 사인시스템 등

광고 디자인: 포스터, 신문광고, 잡지광고

제품 디자인: 데크, POP, 트로피, Gift Item등

Planning, Project Execution Service

브랜드컨설팅, 마케팅서비스, 국제회의, 전시, 박람회, 이벤트 실행 및 운영

제안서: 정부기관 및 기업 행사제안(입찰), 도시계획 및 마케팅제안서

공간연출: 테마파크, 이벤트, 국제회의, 전시/박람회, 팝업스토어 등

회의관련: 국제회의 및 세미나, 컨퍼런스, 포럼, 워크숍 등 컨벤션 전반

기업관련: 신규브랜드런칭, 브랜드전략, 마케팅Plan, 포트폴리오전략

테마파크기획: 사업계획, 운영기획, 마케팅기획, 상환경기획, 개발계획, 홍보계획

초청 및 섭외: 단계별 RSVP진행을 통해 관련행사의 참석률 증대유도

Space Marketing Service

테마파크, 인테리어, 익스테리어, 박람회/전시회, 콘서트 등의 공간연출

테마파크: 공간조성계획 및 활용계획, 동선계획, 실시설계, 사인시스템, 인스토어계획

인/익스테리어: 설계 및 시공, VMD

박람회/전시회: 전시장조성계획, 동선계획, 하우징계획, 환경계획 등

PORTFOLIO

2018 Project

2019 코리아그랜드세일
대한민국 콘텐츠 대상 시상식
2018 DICON (Digital Contents Conference)
한국에너지공단 제로에너지 포럼
장안평자동차축제
한국에너지공단, 2018 대한민국 에너지대전
영월군, 찾아가는 관광 안내소
(재)한국방문위원회 Tourist Service Center 제작/운영
평창동계올림픽 강릉/평창 Superstore 디자인 및 제작
평창동계올림픽 공공시설 Shop 디자인 및 제작
평창동계올림픽 인도어/인스토어 Shop 30여곳 디자인 및 제작
평창동계올림픽 정선,강릉,평창 Outdoor Retail Shop 디자인 및 제작
평창동계올림픽 Mobile Kiosk제작/운영
경동나비엔 이동형 홍보차량 제작
평창동계올림픽 한국전력공사 홍보관 개관식 및 메인쇼 연출 및 전관운영

2017 Project

LOTTE SHOPPING 본사 및 지점(연간대행)
(재)한국방문위원회 Tourist Service Center 제작/운영
서울시, 서울시관광협회 미소특급 제작/운영
한국에너지공단 제로에너지빌딩 서포터즈 운영
로레알 키엘팝업스토어 제작/운영
상해 엘리트패션 엘리트베이직 중국상해교박람회 홍보관
(주)현애편터니 DEVO NINE POSM 디자인 및 제작
한국콘텐츠진흥원 2017 대중문화예술 제작스태프대상 시상식 BI
평창동계올림픽 강릉/평창 Superstore 디자인 및 제작
평창동계올림픽 인도어/인스토어 Shop 30여곳 디자인 및 제작
평창동계올림픽 정선,강릉,평창 Outdoor Retail Shop 디자인 및 제작
평창동계올림픽 Mobile Kiosk제작/운영
평창동계올림픽 공공시설 11곳 Popup Store 디자인 및 제작
평창동계올림픽 디자인가이드제작(Retail Shop)
평창동계올림픽 Retail Shop POSM디자인 및 제작
평창동계올림픽 광화문광장 Official Retail Shop 디자인 및 제작
한국에너지공단 제로에너지 워크숍 운영
한국콘텐츠진흥원 Knock 피칭 및 투자유치설명회, 전시회 제작운영
경동나비엔 이동형 홍보차량 제작
한국콘텐츠진흥원 국제방송영상견본시 연계 스토리피칭 및 전시 위탁운영
한국에너지공단 건축물에너지효율등급 인증교육 및 활성화 용역
평창동계올림픽 한국전력공사 홍보관 개발 연구용역 컨설팅
영월군, 문체부 중부내륙 힐링체험관 제작운영

2016

LOTTE SHOPPING 본사 및 지점(연간대행)
 한국디즈니 스타워즈 체험전시
 롯데칠성음료 [델몬트] 이동부스
 프로스펙스 신규브랜드 체험단
 빙그레 팝업스토어 Soft ICE CREAM LAB
 평창동 Park Palace브랜드개발/광고제작
 미래엔 프로모션 연간대행
 한국에너지공단 녹색제도 운영/홍보용역
 산업통상자원부 KOREA SALE FESTA 2016
 (재)한국방문위원회 KOREA GRAND SALE 2016
 한국에너지공단 2016대한민국에너지대전
 오션월드 VR 체험투어
 롯데칠성음료 [트레비]이벤트 프로모션
 (재)한국방문위원회 KGS스페셜홀리데이
 삼성스마트스쿨/ SONY Headphone프로모션 ideation
 (재)한국방문위원회 찾아가는 여행자센터 연간대행
 서울시/ 서울시관광협회 미소특급 연간대행
 리안 BTL연간대행
 제주해외동포단 힐라체 해외동포타운 브랜딩/광고제작
 K-Smile Symbol & Key Visual
 롯데주류 처음처럼 Popup Store/ Booth제작운영

2015

LOTTE SHOPPING 본사 및 지점(연간대행)
 롯데주류 처음처럼 Popup Store/ Booth제작운영
 2015 대한민국 콘텐츠 대상
 GTI국제 무역박람회
 2015 대한민국에너지대전
 지역희망박람회 '문화체육관광부' 전시관
 한라대학교 20주년 기념식
 Glocal Contents Fair 2015
 경동제약 '그날엔' 프로모션
 유니클로 New T Launching Booth/Event
 한국도로공사 안전캠페인(연간대행)
 LOTTE SHOPPING 본사 및 지점(연간대행)
 제4회 서울뮤지컬페스티벌
 창의인재 융합성과발표회
 문화창조융합벨트 출범식
 고센리조트(연간협력사선정)
 연세우유 Package Design
 디즈니 마일스우주파티 Launching/ ALO 수주회
 프랑스 레옹젤리 Launching Event
 한글산업화국제공모전
 2015 KOREA GRAND SALE
 세계 물포럼 KOICA 전시관 운영

2014~2013

LOTTE SHOPPING 본사 및 지점(연간대행)
 찾아가는 관광안내센터 연간대행
 부산 The Park 공간연출 및 마케팅 계획
 유니클로 이벤트
 하이마트 이벤트, 롯데그룹 플래저파티
 2014 대한민국 콘텐츠 대상
 2014 KOREA GRAND SALE
 롯데쇼핑 연간대행
 CKL 개소식 및 창작자 주간행사
 제3회 서울뮤지컬 페스티벌
 SH공사 홍보관 가든파이프
 SH공사 은평뉴타운 로드카페
 가평 프리베 요트하우스 광고제작
 DICON(International Digital Contents Conference)
 대덕특구 40주년 성과전시회 및 박람회
 K-POP Festival/ 제1회 동의보감 국제컨퍼런스
 르노삼성자동차 F1원정대
 2013대한민국건축대전 SH공사 홍보관
 2013 Korea Investment Asset SH공사 홍보관
 서울시청 SH공사 홍보관/ 가든파이프 SH공사 홍보관
 2013 아름다운 이야기할머니 축전

전시관, 홍보관, 박람회

기획,제작 및 운영



2018 평창 동계올림픽 한전 홍보관 Main Show연출/개관식/홍보관 운영

Client: 한국전력공사, 대흥기획
Place: 평창 동계올림픽 올림픽 플라자(평창)
Period: 2017.10~2018.03
Works: 기획/연출/ 운영/ 제작



2018 평창 동계올림픽 한전 홍보관 Main Show 연출/개관식/홍보관 운영

Client: 한국전력공사, 대흥기획
Place: 평창 동계올림픽 올림픽 플라자(평창)
Period: 2017.10~2018.03
Works: 기획/연출/ 운영/ 제작



2018 평창 동계올림픽 강릉/평창 슈퍼스토어 제작

Client: 평창동계올림픽조직위원회, (주)롯데쇼핑
Place: 평창 동계올림픽 올림픽 플라자(평창), 올림픽 파크(강릉)
Period: 2017.03~2018.04
Works: 기획/공간연출/ 디자인/ 제작



2018 평창 동계올림픽 공공시설 팝업스토어제작

Client: 평창동계올림픽조직위원회, (주)롯데쇼핑
Place: 서울역, 인천공항(3EA), 김포공항, 제주공항, 청량리역, 양양공항, 진부역, 강릉역, 광화문광장
Period: 2017.03~2018.04
Works: 디자인/ 설계/ 제작/ 감리 등 제작총괄



2018 평창 동계올림픽 아웃도어 팝업스토어제작

Client: 평창동계올림픽조직위원회, (주)롯데쇼핑

Place: 강릉 아이스아레나, 용평 알파인 센터, 알펜시아 슬라이딩 센터, 알펜시아 스키점프/ 바이애슬론/ 크로스컨트리, 정선 알파인 센터, 강릉 컬링 라이브 사이트, 보광휘닉스파크

Period: 2017.03~2018.04

Works: 디자인/ 설계/ 제작/ 감리 등 제작총괄



2018 평창 동계올림픽 인도어 팝업스토어제작

Client: 평창동계올림픽조직위원회, (주)롯데쇼핑

Place: 강릉 아이스아레나 경기장/ 오발 경기장/ 하키 센터/ 여자하키센터/ 컬링 경기장, 평창 IBC/ 미디어빌리지, 강릉 선수촌, 평창 선수촌

Period: 2017.03~2018.04

Works: 디자인/ 설계/ 제작/ 감리 등 제작총괄



콘텐츠영재만들기 상상체험관 (Glocal Content Fair2015)

Client: 한국콘텐츠진흥원

Place: KINTEX, 일산

Period: 2015.06~10

Works: 기획/ 디자인/ 운영/ 연출/ 이벤트 등



엘리트베이직 중국상해교복박람회 홍보관 2017

Client: 상해 엘리트패션 주식회사
Place: 중국 상해
Period: 2017.04
Works: 홍보관 기획/ 운영/ 홍보/ 제작 등





2018대한민국 에너지대전

Client: 한국에너지공단
Place: KINTEX, 일산
Period: 2018.05~11
Works: 기획/ 운영/ 연출/ 디자인/ 전시/ 홍보 등



2015~2016 대한민국 에너지대전

Client: 한국에너지공단
Place: KINTEX, 일산
Period: 2015.05~11/2016.05~11
Works: 기획/ 운영/ 연출/ 디자인/ 전시/ 홍보 등



KOICA 세계 물포럼 전시회 운영

Client: KOICA
Place: EXCO, 대구
Period: 2015.04~2015.05
Works: 기획/운영 등



한국콘텐츠진흥원 국제방송영상컨본시(BCWW)연계 스토리 피칭 및 전시

Client: 한국콘텐츠진흥원

Place: COEX, 서울

Period: 2017.08~2017.10

Works: 기획/운영/홍보/ 바이어투어/ 리셉션/ 비즈매칭/ 투자유치설명회/ 전시 등



2015 지역희망박람회 문화체육관광부관 운영

Client: 한국콘텐츠진흥원, 문화체육관광부
Place: 컨벤시아, 송도
Period: 2015.06~2015.09
Works: 기획/디자인/제작/운영 등



SH공사 홍보관

Client: SH공사

Place: 서울 마곡지구 홍보관/ 가든파이크 홍보관/ 서울시청內 홍보관, 코엑스 2013 대한민국건축대전 홍보관, 킨텍스 코리아인베스트에셋 홍보관

Period: 2014.08~2015.03

Works: 키비주얼/ 공간연출/ 홍보관 제작 등



2014~2015 서울뮤지컬페스티벌/ 충무로 뮤지컬영화제

Client: (사)한국뮤지컬협회
Place: 서울 충무아트홀, DDP
Period: 2014.07~2015.09
Works: 공간연출/ 전시/ 제작/ 환경장식

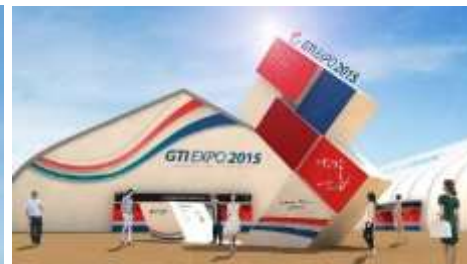
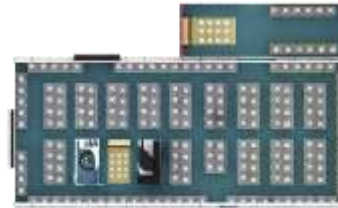

GTI 국제무역박람회 2015

Client: 산업통상자원부
Place: 속초 엑스포공원 일원
Period: 2015.08~2015.11
Works: 키비주얼/ 공간연출/ 홍보관 제작 등



부산동물원 리모델링 계획

Client: (주)더파크
 Place: 부산 어린이대공원
 Period: 2013. 08~2015.06
 Works: 기획/마케팅/ 운영/ 연출/ 디자인/ 전시/ 홍보 등

‘찾아가는’ 프로젝트

기획, 홍보 및 운영



2018 평창 동계올림픽 Mobile Kiosk 제작 및 운영

Client: 평창동계올림픽 조직위원회, (주)롯데쇼핑
Place: 전국
Period: 2017.02~2018.04
Works: 기획/디자인가이드제작/팝업스토어제작/운영





2014~2018 찾아가는 여행자센터

Client: (재)한국방문위원회

Place: 전국

Period: 2014.04~2018.03

Works: 기획/ 디자인/ 운영/ 부스제작/ 홍보/ 전시 등





중부내륙 힐링 여행 찾아가는 관광안내소

Client: 영월군

Place: 전국

Period: 2018.06~2018.12

Works: 기획/ 디자인/ 운영/ 제작/ 전시 등



서울시 미소특급 이동환대센터

Client: 서울시, 서울관광협회
Place: 서울관광특구 및 축제
Period: 2016.04~2017.12
Works: 기획/ 디자인/ 운영/ 교육/ 부스제작/ 홍보/ 전시 등



델몬트 파머스주스바 찾아가는 파머스주스바 프로모션

Client: 롯데칠성음료 (주)

Place: 타임스퀘어, 이천롯데프리미엄 아울렛, 롯데월드몰 등

Period: 2016.09

Works: 프로모션 기획 / 프로모션 트럭, 전시 및 이벤트 홍보물 디자인, 제작 / 프로모션 운영





2016 오션월드 VR체험 프로모션 도심속 오션월드 투어

Client: 대명레저산업

Place: COEX몰, 건대 앞, 대학로, 명동, 가로수길, 영등포, 홍대 앞 등

Period: 2016.07~02/2016.08.07

Works: 기획, VR촬영 및 콘텐츠 제작, 디자인, 운영, 연출, 부스제작, 이벤트, 홍보 등

축제 및 캠페인, 이벤트, 시상식 & 기념행사

기획, 홍보 및 운영



2019 코리아그랜드세일

Client: [재]한국방문위원회

Place: 전국

Period: 2018.07~2019.03

Works: 기획, 디자인, 운영, 부스제작, 홍보, 전시 등





2018 글로벌 콘텐츠 콘퍼런스

Client: 한국콘텐츠진흥원

Place: COEX, 서울

Period: 2018.10~12

Works: 공간연출, 전시제작, 컨퍼런스, 세미나, 비즈매칭 운영, 등



2018 대한민국 콘텐츠 대상

Client: 한국콘텐츠진흥원

Place: COEX, 서울

Period: 2018.10~12

Works: 기획, 연출, 시상식 운영, 홍보, 디자인, 광고물제작



2018 제로에너지 융합 얼라이언스 포럼

Client: 한국에너지공단

Place: COEX, 서울

Period: 2018.08~11

Works: 공간연출, 전시제작, 포럼 운영, 리셉션 등



2014 대한민국 콘텐츠 대상

Client: 한국콘텐츠진흥원

Place: COEX, 서울

Period: 2014.10~12

Works: 기획, 연출, 운영, 홍보, 디자인, 광고물제작



2015 대한민국 콘텐츠 대상

Client: 한국콘텐츠진흥원

Place: COEX, 서울

Period: 2015.10~12

Works: 기획, 연출, 운영, 홍보, 디자인, 광고물제작





제로에너지 융합얼라이언스 국제포럼

Client: 한국에너지공단
Place: COEX, 서울
Period: 2017.07~2017.12
Works: 공간연출, 전시제작, 포럼 운영, 리셉션 등



한국콘텐츠진흥원 2017 Knock 설명회

Client: 한국콘텐츠진흥원

Place: COEX, 서울

Period: 2017.05~2017.08

Works: 기획/운영/홍보/ 바이어투어/ 리셉션/ 비즈매칭/ 투자유치설명회/ 전시 등



콘텐츠코리아랩 개소식 및 창작자주간

Client: 한국콘텐츠진흥원

Place: 홍대아트센터 내 CKL연구소, 서울

Period: 2014.04~05

Works: 기획, 디자인, 운영, 연출, 전시제작, 컨퍼런스, 이벤트 등





2016 코리아세일페스타_통합 온라인 웹사이트·광고/홍보/브랜딩

Client: 산업통상자원부, 대한상공회의소

Period: 2016.06~11

Works: 기획, 브랜딩, 웹사이트, 광고, 홍보제작, 참가사모집운영 등



2016 코리아세일페스타_외국인 특별할인기간 온라인웹사이트·오프라인이벤트

Client: (재)한국방문위원회

Period: 2016.06~11

Works: 기획, 브로슈어, 리플렛, 홈페이지, 홍보영상, 이벤트센터, 이벤트운영, 참가사모집/
관리, 국내외 홍보, 공연, 운영 등 기획 제작





2014~2016 KOREA GRAND SALE

Client: (재)한국방문위원회

Place: 전국

Period: 2013.08~2016.03

Works: 기획, 디자인, 운영, 부스제작, 홍보, 전시 등



ALO G-SOUL 수주회&런칭행사

Client: (주)스토리헨지

Place: Fifty Fifty, 서울 신사동

Period: 2014.12~2015.01

Works: 기획/ 광고제작/ 디자인/ 운영/ 전시/ 이벤트 등



2014~2016 롯데쇼핑 연간대행 VIP행사

Client: (주)롯데쇼핑, (주)대흥기획
 Place: 롯데백화점(본사, 본점, 잠실, 분당, 미아), 전국 문화홀
 Period: 2014.01~2016.12
 Works: 공간연출, 전시제작, 공연제작, 이벤트제작 및 운영



2018 장안평 자동차축제

Client: 장안평자동차축제추진위원회
 Place: 장안평역 6번 출구 일대
 Period: 2018.09~10
 Works: 공간연출, 전시제작, 이벤트제작 및 운영



프로스펙스 마케팅체험단

Client: 프로스펙스
Place: 서울전역
Period: 2016.07~08
Works: 기획, 디자인, 운영 등



제로에너지빌딩 ZEB 리더스클럽

Client: 한국에너지공단
Place: 전국
Period: 2017.04~11
Works: 기획, 디자인, 운영 등



한국도로공사 '안전캠페인' 연간대행

Client: 한국도로공사, ㈜대흥기획
Place: 전국
Period: 2015.02~12
Works: 기획, 디자인, 운영, 부스제작, 이벤트 등

팝업스토어

기획, 홍보 및 운영



키엘 Kiehl's 마누카 꿀광 크림 팝업스토어 티징 이벤트

Client: 엘오케이(유)/펜타브리드
Place: 신사동 가로수길 키엘 매장 및 팝업매장
Period: 2016.12
Works: 프로모션 기획 / 전시 및 이벤트 홍보물 디자인, 제작 / 프로모션 운영





롯데칠성 트레비 트레비XOiOi 콜라보레이션 & 팝업스토어

Client: 롯데칠성음료(주)

Place: 홍대 앞 OiOi 플래그십 스토어

Period: 2016.08

Works: 패키지디자인 / MD상품 디자인,제작 / SNS홍보 / 팝업스토어 디자인, 제작, 운영





2015 처음처럼 콜라보레이션 팝업스토어 전국투어

Client: (주)대흥기획, (주)롯데주류
Place: 홍대, 서울/충장로, 광주/ 부산
Period: 2015.09~12/2016.02
Works: 기획/ 디자인/ 운영/ 연출/ 부스제작/ 이벤트/ 홍보 등





스타워즈 로그원 Pre Launching 전시 및 운영

Client: 한국디즈니
Place: 영플라자/롯데백화점, 서울
Period: 2016.9~10
Works: 기획/ 디자인/ 운영/ 연출/ 전시 등

디즈니 마일스 우주파티

Client: 한국디즈니
Place: 아모르하우스, 서울
Period: 2015.07
Works: 기획/ 디자인/ 운영/ 연출/ 부스제작/ 이벤트 등



UNIQLO NEW T POP-UP Store

Client: 유니클로
 Place: 서울 홍대
 Period: 2015.06
 Works: 키비주얼/ 공간연출/ 부스 디자인

Branding

LOGO/SYMBOL/POSTER

PACKAGE/PRODUCT

EDITORIAL/KEY VISUAL

BRANDING



코리아그랜드세일2014~2016

Client: (재)한국방문위원회

Place: 전국 및 해외

Period: 2013.08~2016.03

Works: 로고디자인/ 브랜딩 시스템구축/ 컬러마케팅계획
포스터 및 에디토리얼 전반

APPLICATION



코리아그랜드세일2014~2016

Client: (재)한국방문위원회

Place: 전국 및 해외

Period: 2013.08~2016.03

Works: 로고디자인/ 브랜딩 시스템구축/ 컬러마케팅계획
포스터 및 에디토리얼 전반

BRANDING



코리아세일페스타2016

Client: 산업통상자원부

Place: 전국 및 해외

Period: 2016.08~2016.11

Works: 로고디자인/ 브랜딩 시스템구축/ 광고홍보
포스터 및 에디토리얼 전반

BRANDING



코리아세일페스타2016

Client: 산업통상자원부

Place: 전국 및 해외

Period: 2016.08~2016.11

Works: 로고디자인/ 브랜딩 시스템구축/ 광고홍보
포스터 및 에디토리얼 전반

POSTER

당신의 펜 끝에서 시작된

스토리

세상을 바꾸어!

한국콘텐츠진흥원
2015 대한민국 스토리 공모대전

글로벌 빅컬러콘텐츠의 씨앗이 될 스토리 발굴을 위해
문화체육관광부와 한국콘텐츠진흥원이
2015 대한민국 스토리공모대전을 진행합니다.

• 공모 일정
접수 : 2015. 8. 27 (월) ~ 2015. 9. 2 (월)
발표 : 2015. 11월 중

• 공모 내용
영화, 드라마, 애니메이션, 만화, 출판 등으로 뒷받침될
세계 시장에서 통용될 수 있는 우수 창작 콘텐츠 스토리

• 사업 문의
Web: storykocca.kr Tel: 02-2161-0342
E-mail: storykocca.kr

문화체육관광부 KOSIS 한국방송통신위원회 KCCA

한국콘텐츠진흥원
2015 대한민국 스토리 공모대전

당신의 펜 끝에서 시작된

스토리

세상을 바꾸어!

한국콘텐츠진흥원
2015 대한민국 스토리 공모대전

한국콘텐츠진흥원
2015 대한민국 스토리 공모대전

당신의 펜 끝에서 시작된

스토리

세상을 바꾸어!

한국콘텐츠진흥원
2015 대한민국 스토리 공모대전

2015 대한민국스토리공모대전

Client: 한국콘텐츠진흥원

Period: 2015.04~2015.06

Works: 키비주얼/ 어플리케이션

POSTER

한글 평어나라

제1회 한글 산업화
국제 공모전

창의적인 한글 상품의 발굴 및 타 분야와의 융합 등 기존의
문자적 가치 이상의 한글 활용 다양화를
위해 문화체육관광부와 한국콘텐츠진흥원이
2015 한글 산업화 국제공모전을 진행합니다.

공모 일정
접수: 2015. 7. 20(금) ~ 2015. 8. 14(금)
발표: 2015. 10. 1(목) / 시상: 2015. 10. 8(목)

참가 자격
국적, 연령 제한 없이 누구나 참여 가능

응모 방법
W: www.hangulcontest.com E: hangul@kocca.kr

공모 부문
기존에 출시되지 않은 새로운 유형의 한글을 소재로 한 제품 및 콘텐츠

| 구분 | 내용 |
|-------------|---|
| 소재부 | 소재부: 가시성 및 접근성 향상을 위한 한글 상품 |
| 별: 정보기술(IT) | (모바일앱, 교육용 등) |
| 디자인상품 | 디자인 상품 또는 콘텐츠 한글적 요소를 활용한 디자인상품 |
| 서비스 | 중·소기업 위주에 서비스(앱/웹/인쇄/인쇄/출판 등)로 발표하여 세계 시장까지 진출 가능한 디자인 |

시상 내용

| 구분 | 시상명 | 수상자 수 | 상금 |
|-----|------------------|------------------|----------|
| 대상 | 문화체육관광부장관상 | 전 부문 1명 | 1,000만 원 |
| 우수상 | 시상위원 / 한국콘텐츠진흥원장 | 분야 부문별 1명 (총 3명) | 각 500만 원 |
| 장려상 | 장려상 | 문화체육관광 2명 (총 2명) | 각 200만 원 |

주최 MCST

주관 Kocca

후원 NAVER

1st
제1회
HANGUL
한글
CREATIVE
산업화
CONTEST
국제공모전
7.20-8.14

신청자격
한국·외국인 모두 가능 (한국인: 19세 이상, 외국인: 20세 이상)
접수기간
2015. 7. 20(금) ~ 2015. 8. 14(금)
접수처
한국콘텐츠진흥원 / 한국콘텐츠진흥원
소재부: 서울특별시 강남구 테헤란로 112 (주) KCCA 4층
별: 서울특별시 강남구 테헤란로 112 (주) KCCA 4층
디자인상품: 서울특별시 강남구 테헤란로 112 (주) KCCA 4층
서비스: 서울특별시 강남구 테헤란로 112 (주) KCCA 4층

발표일
2015. 10. 1(목)
발표장
서울특별시 강남구 테헤란로 112 (주) KCCA 4층

주최 MCST

주관 Kocca

후원 NAVER

한글
반업화
국제
공모전

THE HANGUL
CREATIVE
CONTEST
The 1st International
Contest of HANGUL

발표일
2015. 10. 1(목)
발표장
서울특별시 강남구 테헤란로 112 (주) KCCA 4층

주최 MCST

주관 Kocca

후원 NAVER

한글
'삶에
꼭
들다'

제1회 한글 산업화
국제공모전

발표일
2015. 10. 1(목)
발표장
서울특별시 강남구 테헤란로 112 (주) KCCA 4층

주최 MCST

주관 Kocca

후원 NAVER

한글 산업화 국제공모전

Client: 한국콘텐츠진흥원
Period: 2015.07~2015.08
Works: 포스터디자인/ 신문광고 등

POSTER

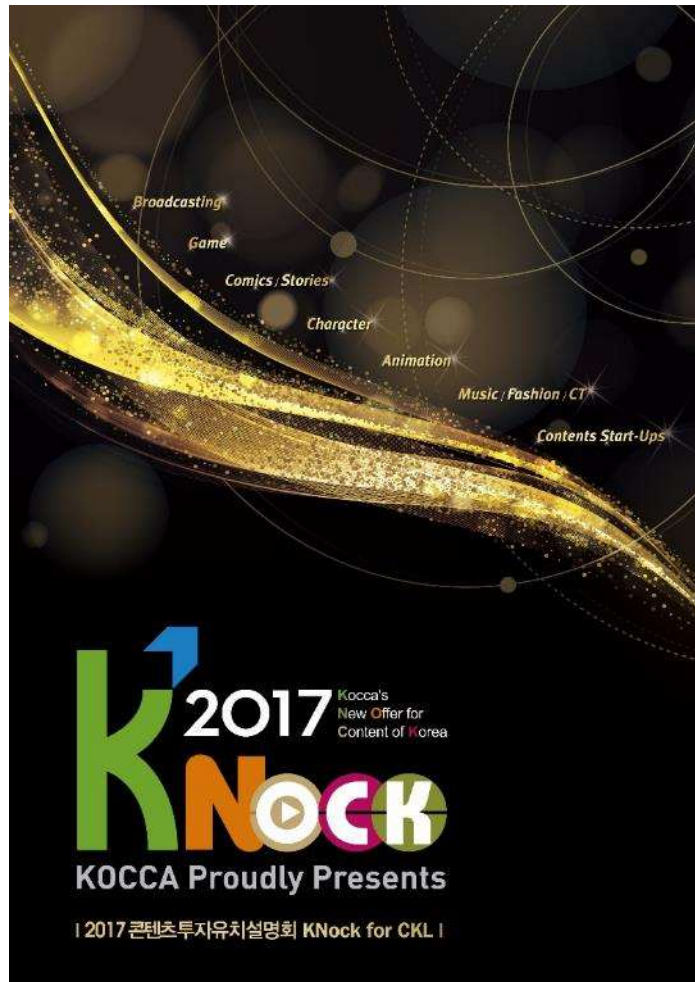

Knock 2017

Client: 한국콘텐츠진흥원
Place: 1차 서울 CKL(콘텐츠코리아랩), 2차 서울 코엑스
Period: 2017.04~2017.10
Works: 키비주얼/ 어플리케이션 등

POSTER



2017 대중문화예술 제작스태프 대상

Client: 한국콘텐츠진흥원
 Period: 2017.06~2017.07
 Works: 키비주얼/ 어플리케이션 등

POSTER



2014~2015 대한민국 콘텐츠 대상

Client: 한국콘텐츠진흥원
Period: 2014.09~2015.12
Works: 키비주얼/ 어플리케이션/ 환경장식 등

APPLICATION



2014~2015 대한민국 콘텐츠 대상

Client: 한국콘텐츠진흥원

Period: 2014.09~2015.12

Works: 키비주얼/ 어플리케이션/ 환경장식 등

MOVIE CLIP(VJ CUT)



2014~2015 대한민국 콘텐츠 대상 (시상식 영상제작)

Client: 한국콘텐츠진흥원
Period: 2014.09~2015.12
Works: 키비주얼/ 어플리케이션/ 환경장식 등

POSTER



GLOCAL CONTENT FAIR

Client: 한국콘텐츠진흥원

Period: 2015.05~2016.10

Works: 키비주얼/ 초청장/ 공간연출/ 광고홍보/ 운영/ 환경장식 등

APPLICATION

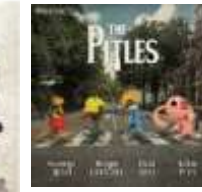

GLOCAL CONTENT FAIR

Client: 한국콘텐츠진흥원

Period: 2015.05~2016.10

Works: 키비주얼/ 초청장/ 공간연출/ 광고홍보/ 운영/ 환경장식 등

POSTER

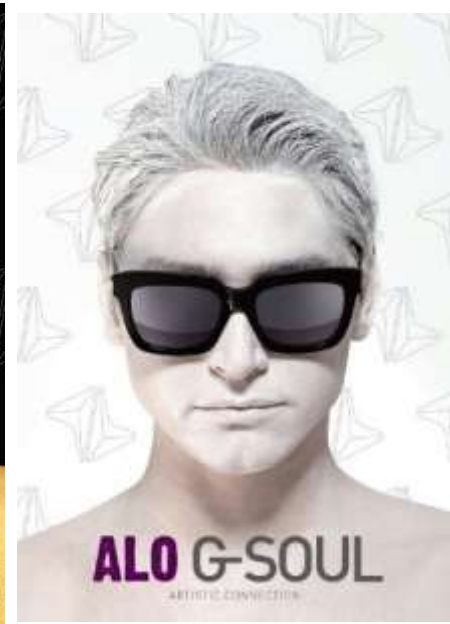
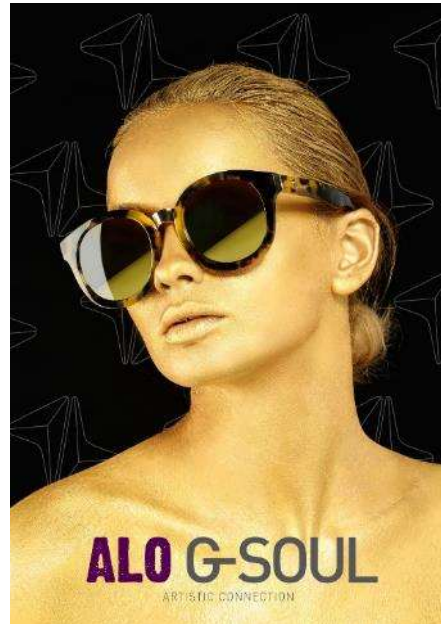
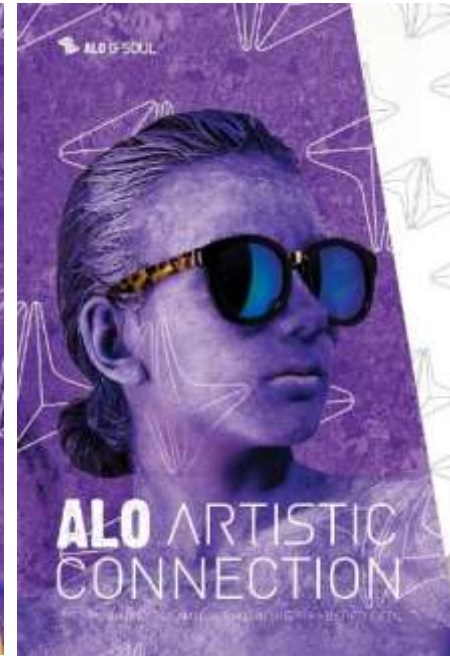

ALO G-SOUL ARTISTIC CONNECTION

Client: (주)스토리헨지
 Place: 서울 신사동
 Period: 2015.05~2016.10
 Works: 광고포스터 제작/ 키비주얼/ 어플리케이션/
 전시/ 환경장식 등

POSTER

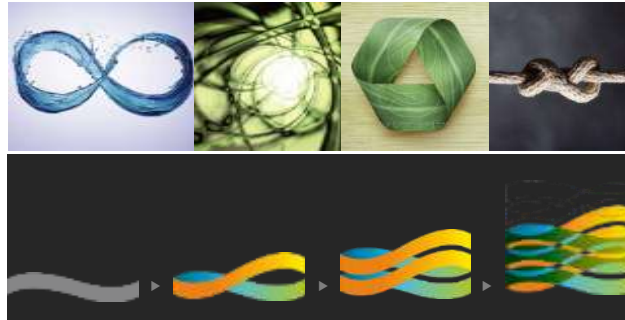
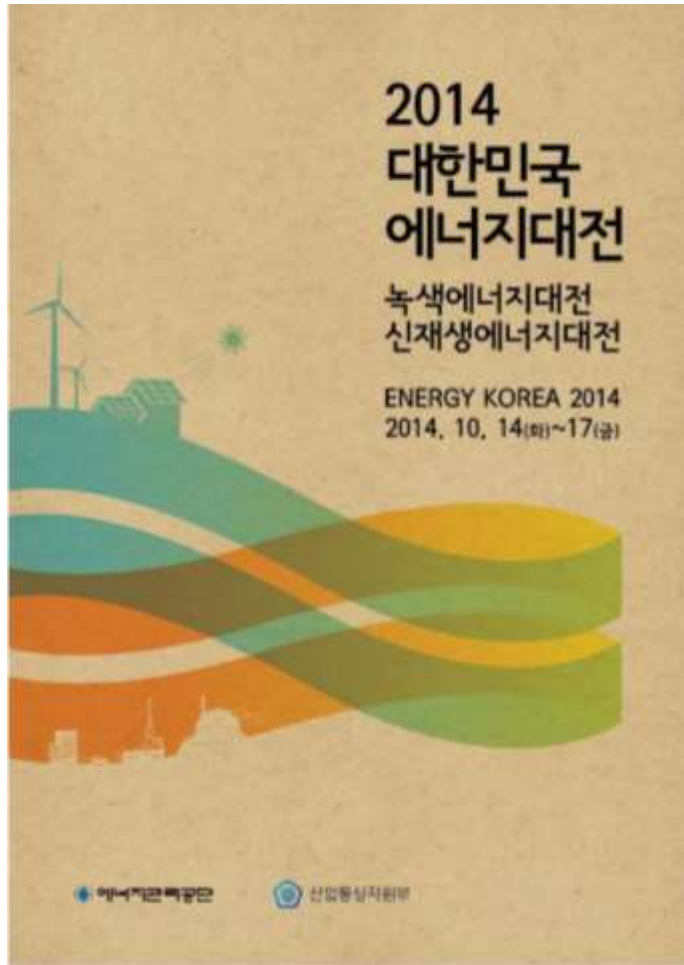

대한민국 에너지대전 2015~2016

Client: 한국에너지공단
Place: 일산 킨텍스
Period: 2015.03~2016.12
Works: 키비주얼/ 어플리케이션/ 환경장식 등

APPLICATION



대한민국 에너지대전 2015~2016

Client: 한국에너지공단
 Place: 일산 킨텍스
 Period: 2015.03~2016.12
 Works: 키비주얼/ 어플리케이션/ 환경장식 등

POSTER



DICON 2013

Client: 한국콘텐츠진흥원
Place: 서울 코엑스
Period: 2013.09~2013.11
Works: 키비주얼/ 초청장/ 환경장식 등

KEY VISUAL



제1회 동의보감 국제컨퍼런스

Client: ㈜이즈피엠피
Place: 산청세계전통의학엑스포
Period: 2013.08~2013.12
Works: 키비주얼/ 어플리케이션

POSTER

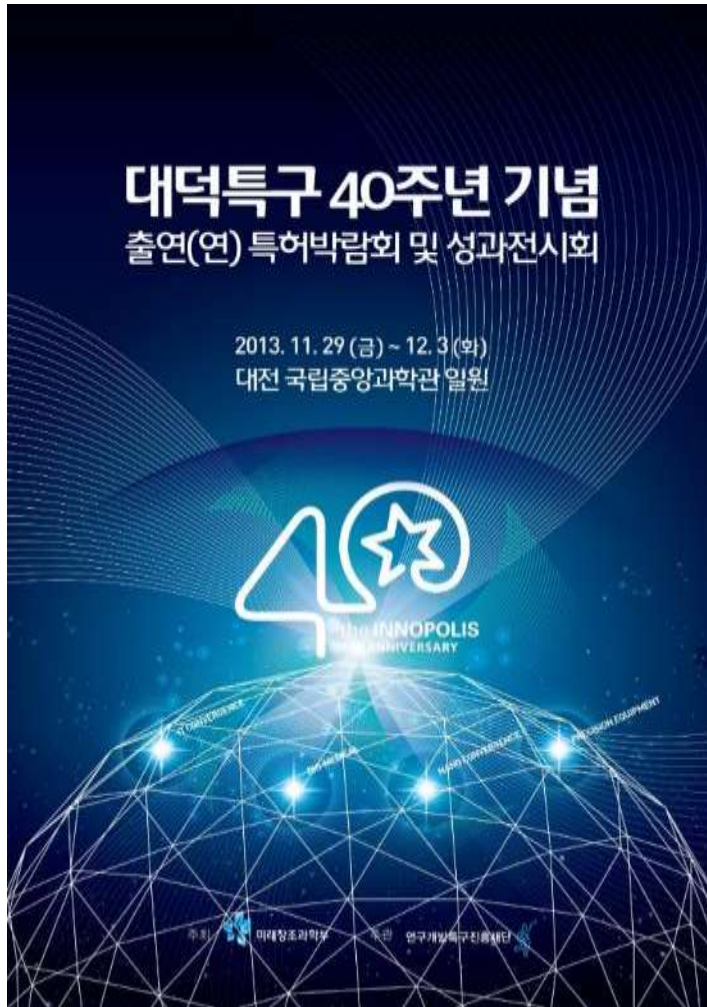

대덕특구 40주년 기념행사

Client: 미래창조과학부/ (주)이오컨벡스
Period: 2013.08~2013.12
Works: 키비주얼/ 어플리케이션/ 환경장식 등

APPLICATION



대덕특구 40주년 기념행사

Client: 미래창조과학부/ (주)이오컨텍스
 Period: 2013.08~2013.12
 Works: 키비주얼/ 어플리케이션/ 환경장식 등

SYMBOL & POSTER



K-Smile 캠페인

Client: (재)한국방문위원회
Place: 전국
Period: 2016.03~2016.04
Works: 키비주얼/ 심볼

BRANDING



HEALACE 제주 힐라체 홈타운

Client: 재외동포협회/ 힐라체

Place: 서울 신사동

Period: 2015.05~2015.08

Works: 브랜딩 개발/ 광고 제작/ 웹/ 어플리케이션/ 브로슈어 등

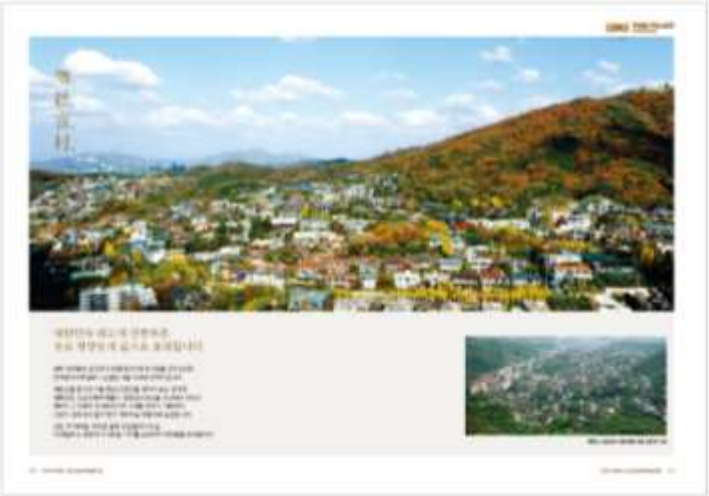

평창동 PARK PALACE

Client: 파크팰리스
Period: 2015.05~2015.08
Works: 브로슈어

BRANDING



PRIVE 청평 요트하우스

Client: 프리베요트하우스

Place: 경기도 청평

Period: 2014.05~2015.09

Works: 브랜딩 개발/ 광고제작/ 어플리케이션/ 브로슈어 등

Merchandise DESIGN



경동 나비엔 홍보 부스 조성 및 제품 모델링

Client: 경동나비엔
Period: 2018.08
Works: 기획, 디자인, 제품 모델링 등



PACKAGE DESIGN



프랑스 레옹젤리 패키지디자인

Client: 매크로통상(주)
 Period: 2015.08
 Works: 기획, 포장디자인 등



제로에너지빌딩 융합얼라이언스 제작물

Client: 한국에너지공단
Period: 2015.08
Works: 기획, 편집디자인 등

EDITORIAL DESIGN

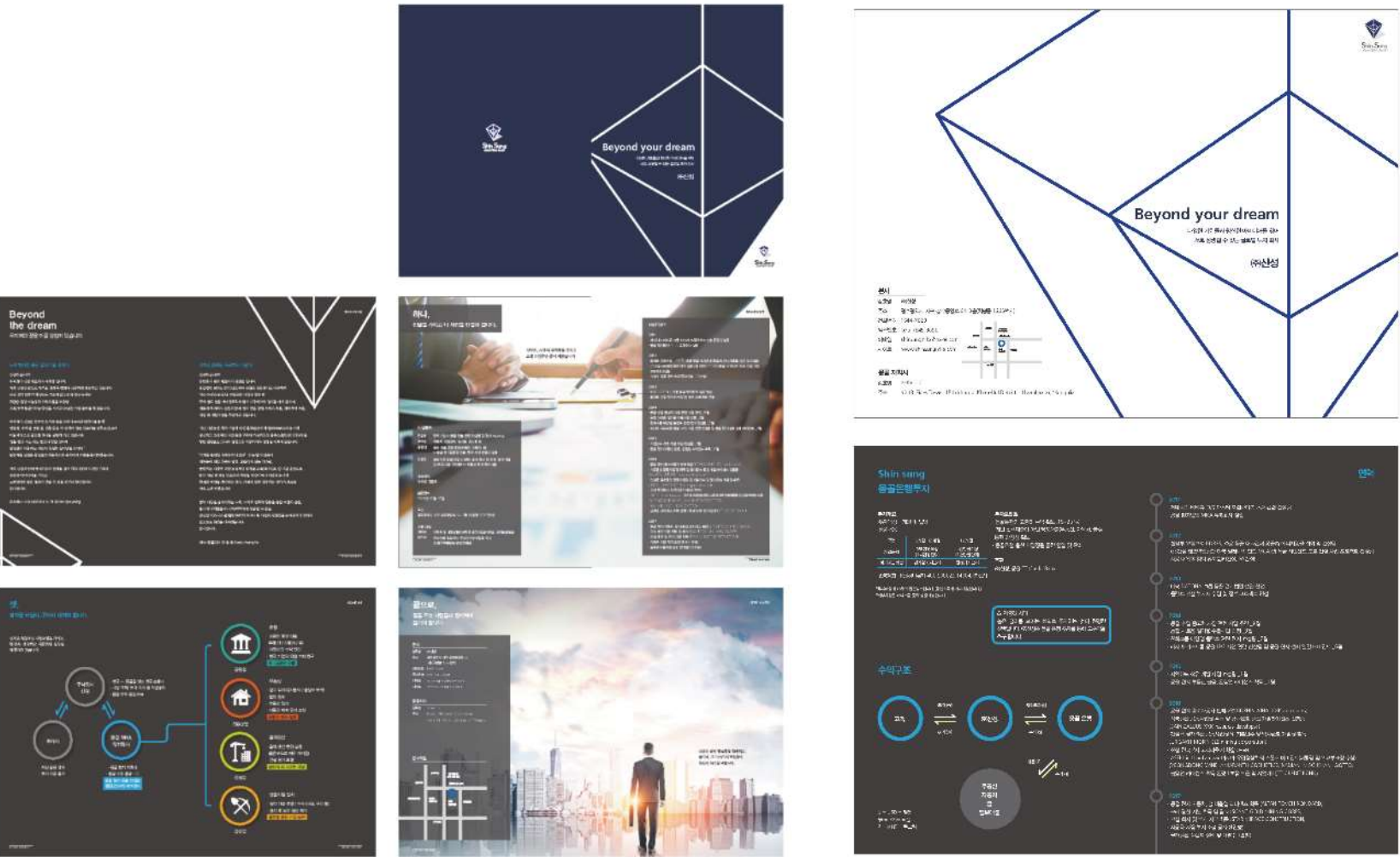

신성통상 브로슈어

Client: (주)신성통상
Period: 2017.08
Works: 기획, 편집디자인 등

EDITORIAL DESIGN



건축물 에너지효율등급 브로슈어

Client: 한국에너지공단
Period: 2017.08
Works: 기획, 편집디자인 등

The Grimm Project

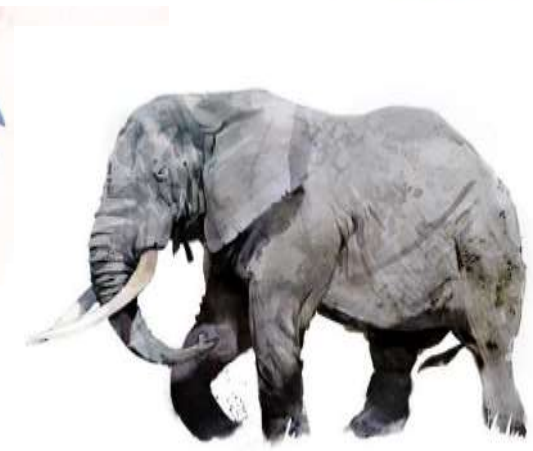

더그림 ver1.0 Animal Book Project

Period: 2016.08~
Works: 자연관찰 백과사전 제작[대륙별 동물 시리즈]





더그림 ver1.0 Animal Book Project

Period: 2016.08~
Works: 자연관찰 백과사전 제작[대륙별 동물 시리즈]



더그림 ver1.0 Animal Book Project

Period: 2016.08~
Works: 자연관찰 백과사전 제작[대륙별 동물 시리즈]

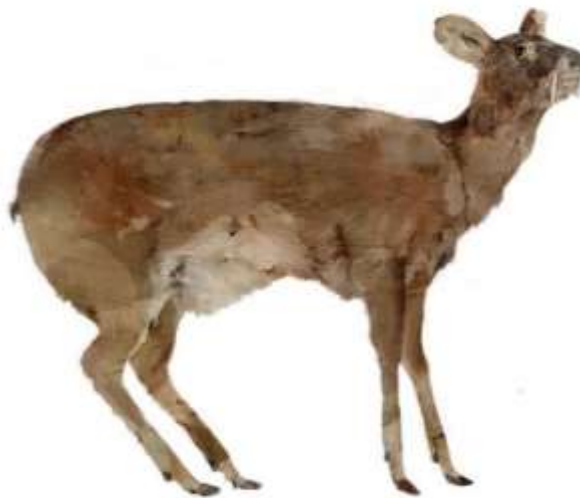

더그림 ver1.0
Animal Book Project

Period: 2016.08~
Works: 자연관찰 백과사전 제작[대륙별 동물 시리즈]



더그림 ver1.0 Animal Book Project

Period: 2016.08~
Works: 자연관찰 백과사전 제작[대륙별 동물 시리즈]





Zoomanji 실내 테마파크

Period: 2016.05~
Works: 자체 개발 프로젝트

Creative Fountain

당신만을 위한 창조의 샘이 되어드리겠습니다

Observing, imaging, Abstracting, Recognizing Patterns, Forming Patterns, Analogizing,
Body Thinking, Empathizing, Dimensional Thinking, Modeling, Transforming, Synthesizing

